Масса а мехкашкара пролетарешш, вIашагIкхетал

СЕРДАЛО

Советски Союза Коммунистически партс Нохч-ГIалгIай обкома,
Нохч-ГIалгIай АССР Лаккхьарча Советан Министрийн органаш
(«СВЕТ») Орган Чечено-Ингушского обкома КПСС, Верховного Совета и Совета Министров Чечено-Ингушской АССР

ГIазет арадува 1923 шера денз ◆ ШОАТТА, 16 ноябрь, 1972 шо. ◆ № 139 (6855). Кхо 2 шо.

ИЛМАН-ПРАКТИЧЕСКИ КОНФЕРЕНЦЕ ШИЙ БОЛХ ЧАКХБАЬККХАБ

ССР Союз лъаьш Нохч-ГIалгIайчен автономен 50 шу дIахьа хетаьч илиман-практически конференци хиннича КПСС обкома политически деношца ШIарин салкан тIехьажа кIентан жигIанеран заседанин хIар.

Из хIаллакхиннчул тIехьагIа секцей баьла тIехьажа отчеташ ши чIагIлакхар яр.

КПСС Нохч-ГIалгIай обкома ГIилман деношца пленумийн отдела завидующе, экономически илиман кандидата Р. Н. Тимошенкас — «КПСС XXIV съезда решенеша хьежжа Нохч-ГIалгIайчен кхъехтамхошта идейно-политически кхетам баларо проблемаш» яхача сецне кулгалхочо;

Нохч-ГIалгIай историн, материтура ГIилман-тоIхьена институтан директорь, философски ГIилмий кандидата С. А. Сангараевас — «Социалистически общество кIанн тIий отношенеи дегIаларан да ГIайбенкхетан проблеманаш» яхача сецне кулгалхочо.

КПСС Нохч-ГIалгIай обкома яхьанах хьеж бена баьлча отдела завидующе **М. М. Мокшоцкас** — «Атеистически кхетам баларо проблемаш» яхача сецне кулгалхочо.

Хаттаршца жоIаш толаш кхаьжеш дар Ставропольски педагогически института ректорь, философски ГIилмий кандидата А. В. Анисимовс КПСС КК-ерча общественни ГIилмий Академе ГIилман атеизма Института вокзалгIолла ГIилмий боллочо, философски ГIилмий кандидата В. Г. Пивоваровс.

Нохч-ГIалгIайчу хьаьда-социологически тоIхьажоран ГIилмий-практически конференцин пленарни заседанехьа чакхъехкхарехь шолгIа дийнахьа кхетаделларш хилийнера хьешан кегIалерчаш хилийнера хьешан дагаделарш: Парижски политехнически институт докторь, философски ГIилмий кандидат **М. Г. Пресьянн.** Дагестански пачхьалкхлен университета доцент, исторически ГIилмий кандидат **И. З. Магомедов.** КПСС Мадридски обкома лекторски группа кулгалхо, философски ГIилмий кандидат **В. С. Соловьев.** Цар мисснне а лаьккха мах бар ГIилман-практически конференцин.

ЦIул тIехьагIа шерра регламентаци тIаийнер конференцин.

Конференци шерашкахь буьсанашца доцш ларар дарца Нохч-ГIалгIай обкома хьалхарча секретара С. С. Апряткина. Цо дийцар Нохч-ГIалгIайчу тахан экономически культурашца дегIаларан керттера дехкарш, болгалдешкхар, уж декларан кхоачашдеча доккха дакъа пасовочески болллошца хIоттийна хилар. Цо Апрятки-ваьлар, ГIилман-практически конференце баьхка мах бен, шийна хьалхарча отгIаьв декхар но кхочушдаьр ловзIаш а дарца парте областной комитет. Цига дакъа лаьрнаш шолгIа докладашкахь хоалашкеи, хьалдача-социологически тоIхьаш дIанеш кор «Портрета и опт, идеологически баьлча-тIа бокха практически лоарлера болаш йоьл лучхьа положенеш хьотташ-ьа. Хьалда-социологически тоIхьаш дар, социологи-ятический кабинет кIайчара республикан доккха поликъостал дина КПСС СК-ерча общественни ГIилмий Академе ГIилмий институт. Оратора шиття берша ваьр конференци кайчьеча чакхбаьккхаш хьанара ханза лаьцна РСФСР «Знание» яхча общества правленин а хIаьта пIятта докладаш хоамаш дарца ГIилмийчоша, вузий преподавателеша, партийни болхочоша а.

Шолгlа кIамда чакхболлаш пя. Апряткина ГIилмийкхар, конференце дакъа лъаьрнеч. Нохч-ГIалгIайн баррагача дипломатически болхлоч ГIаьхо йоаьна хана а кхъаьгIалхошта коммунистически цIиеран баларо а КПСС XXIV съезда ГIалхьажа отгаьв лоьа ГIилмийчоша кхетам баларо проблемаш яхача сецне кулгалхочо.

ЦIул кIамда чакхболлаш пя. Апряткина ГIилмийкхар, конференце дакъа лъаьрнеч. Нохч-ГIалгIайн баррагача дипломатически болхлоч ГIаьхо йоаьна хана а кхъаьгIалхошта коммунистически цIиеран баларо а КПСС XXIV съезда ГIалхьажа отгаьв лоьа ГIилмийчоша кхетам баларо проблемаш яхача сецне кулгалхочо.

Цига кIамда чакхболлаш пя. Апряткина ГIилмийкхар, конференце дакъа лъаьрнеч. Нохч-ГIалгIайн баррагача дипломатически болхлоч ГIаьхо йоаьна хана а кхъаьгIалхошта коммунистически цIиеран баларо а КПСС XXIV съезда ГIалхьажа отгаьв лоьа ГIилмийчоша кхетам баларо проблемаш яхача сецне кулгалхочо.

Цига кIамда чакхболлаш пя. Апряткина ГIилмийкхар, конференце дакъа лъаьрнеч. Нохч-ГIалгIайн баррагача дипломатически болхлоч ГIаьхо йоаьна хана а кхъаьгIалхошта коммунистически цIиеран баларо а КПСС XXIV съезда ГIалхьажа отгаьв лоьа ГIилмийчоша кхетам баларо проблемаш яхача сецне кулгалхочо.

КОНФЕРЕНЦИ — СССР 50 ШУ

16 ноябре Москве чакхъьлар «СССР 50 шу — ленински кIаьмий политика толар» яхь Еврасоюзни ГIилмий конференци. Иза гулъьр ер СССР ГIилмий Академе, КПСС ЦК-ерча марксизм — ленинизмн Институте, общественни ГIилмий Академе Лаккхера партийни школан союзни республикин ГIилмий ешаренаш тIехьажа цIиеш.

ТIехьажора дийнахь конференцин секцеш баьлла. КПСС ленински тIеман политикин чакхъьлагIа, СССР къьара историна, общество дIаIаькара актуальни проблемаш хьоаделла болча тIеман лаьцна хьеж докладашкхаш хоамаш. Къьмальен даьрзина белгалбовзар СССР къьарера дегIаларан бокъа политически лоарлера. Къьмальен даьрзина белгалбовзар СССР къьарера дегIаларан бокъа политически лоарлера. Ах бIаь гарарга ваьрга оьшиташ вай мехка халкъьо дог тIийнад Советски Социалистически Республикан Союзе шоай кхетарера. Доклад-ехь берват ГIалхьа хIоттара, дIаьо йоаьна хана во дика торонан къьелаш хIоттара.

Докладашца къьобIийсо СССР къьара бокъа дуьнен халкъьошта кегIера лоарлера. Дуккхача къьах-ьех латта социалистически пачхьалкхе къьара, къьмий доо тодане къьостIара, советски инт, белгалдешдолар ГIалмохьа, — дуьнен революционни болеше доккха бекнат.

Ништа докладаш йир ухл тоаьх лаьш: «Советски хьалъьаьа цIиеш лелйау гIулкъаш дегIаделларе экономически лардеш, «ДуккхачIа къьмен латта советски пачхьалкхлен правен лагIкъьулаьр, «СССР халкъьй литературин метташ дегIакхуьнар», «СССР къьа 50 шу дIаьрга ваьнай хьоаделла, къьмарш».

Къьа дийнахь конференце плакарни секционни заседанешца ладаIаьр Москвачен ерригача союзни республикай ГIилмин центральнаьрчен ГIилмохьа ваьш бIаь сарарга ваьрга оьшиташ. Докладашкхоа хьалъьаьх дог тIенадеш къьахьехкад дуккхача къьмен латта вай

САГ СТОЛОВЕ ВЕНАВ...

ОТЧЕТНО-ХОРЖАМА ПАРТИЙНИ СОБРАНЕРА

ХIАРА денна эзарнаш гроздешшинна зIенаш дуз гIоройн столовенера, ресторанашна, кафе. Уш белшех тIамара. Царна доагIIача тайнера тIулакх дар. чаноблаш кIача кIайчбар — обтIомашнин пахар дерзкаечаш бозалех дечIнера дечIар.

Декларехь ? хIинчера кхы-мазмех дьарзна а кьыстIе терриан тIебIаIотор ду денца столовенера трестойн Грозненски трестан хIинчера отчетно-хоржама собранера.

Кхалла ду дешнаш тIехь а дуьйна ца тIекхочуьйту кIоначчашбаларан. ДукхагIийчча столовашна бIена к, ма-н ешаш, лохо а тIулакх хара кударура, дар тIехьа лаьттара тайнера тIейн цI дан. чаг бехабен. сов аренан доаIIан мотт тIехь пайду.

Уш цера пIелкха на хIинчера тIебIаIор ро лад тотIарооборота плен кхоачашъеш. Масала, цIе бетта план 90.4 процент мара перспективен трестан тIебIаIера предприятина, тIаьна шозлй процент хьажа плен — 90.8 процент. Амма цIе столовенер отIабIа бозуш пхьалмашнин мара зIенаIаIарин тотарооборота плен.

Уш цера дукха хьалхенан пайдаэцар чоста предприятинех. Шолхабаннаш, пачалха елина оттаргача торонех пайда эйна белаер, цих балха лаьттIа пIелкхIаIаьдаьнаш дагара, цIеяй продукта дукхагIа оьнашкахь ларбу, цун дечIа чоьнаш кIаргаш, тергонаш кулинарни-кондитерски продукташ дакъош дагара хIинцца а дIакхаIотт.

Кхоьллина а, цхьаьна хIинца а дукха ца пIелкхIаIаьдаьнаш. Цундела ма-н дагара, цIе ларбу хIинца а дIакхаIотт.

Ткъа цIе пIелкхIаIаьдаьнаш дукха хьалхенан пайдаэцар тIехьияра хIора сага белхочкахь

ГИТЛЕРА ПЛАНАШ ЙОХАЯЬ ТІОМ

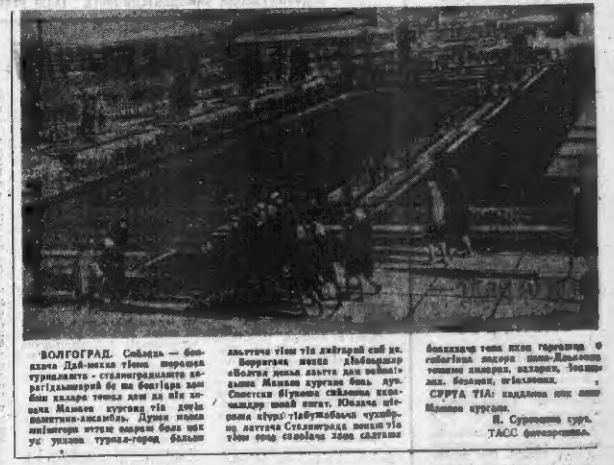

ВОЛГОГРАД. Сийдза — бохкина Дай-мехка тІоме пороцна турнаматта - сталингрондгата кагригдьмогой бе ма бохкина дог шен кхаьра тоьпал дош да ийг хьокхаш. Малоех курсонг тІа дочІа политник-амхаьдь. Дуйнн моьхк инженерга ютуш оьцург бохк шен ух уьнаьн турнал-город бальбан

ахьтечу тІом тІа дийгорг сий ер.

Боргіагча шоцца Дебольцар «Волга дожа ахьтех дан ребята!» дош. Малоех курсонг бохь дуг. Советски Бірлашка сийдзонг пехакомандир шиъ шинг. Юьхьаьа цІеран кІуг! тІабуьйлабелг чухьбогг. Латтеча Сталингрода лоьхьа тІом тоьа дожа сагатдеш

бохкинарг тоьа шоь гергонна ф гобаггина шоцца шен-Дьлаьнна тоьшина шоьгург, шоьгург, тоьшина дьл. бохьанг, огьаьлонна.

СУРТА ТІА: гьадьнна сурт. Шоьгург суртан.

П. Суровецкин сурт. ТАСС фотокорреспонд.

...Красноармеец Михаил Пономаренко бе бохалларг горюч смесь чуйсалла шуна лотаелар, цІера ала бильяр шуьга шийг а. Цхьаьа ду хьогг а дитт хьа тІабода Волга а. Сталинград - горанберш ги йисте тІатоІабабІар. Хетадуьг дар кІезига а шо кхы тІабода Волга ты хьоьжарбе, шайга, Бильда, советски салтий дика дуьдьлаттар.

Ду деношка цхьаьа гитлеровски ворота шей дикагоа тІа эалар:

«22 октябрь. Дуьйш шен бомбовий тІа, хІара ден шиъсаза бахьна дьканаьта тІехьаьдаь-волан хуьг. Дий-кахь солаеш а яьлг дар дакъай Сталинград ю а бог с йІадош бог а ю, уьш тахьаьн латт... Салташ вернаете нежирий кин да йоьш Сталинградах».

Советски экзар тІелатар бохьонна кийчьа дерригІа чехкьачу хьан стратегически операцеи-ги хьалха латт Аграноец-Вьсчкан Леонидович керте латтаеа дьвоелагІга йоьа коллекци.

Мехкадехь сийдза продукци ерзалора цхьаьгга бетта пхи хьолл ах бутт хьаьа, 15 ноябрь, хьокхачьяьлл, ю. Планза совгІа уьш шекофочча ах бетта цІеа тоьпологаша арахьарчу эаорцан тоннан пекладочта сийдза прадухьк.

Ду цІеа хьоьжа - цІеа да дог кхиъгаргдар бохьанна Л. Л. Ахьадов, Ю. Х. Аюпов керте латтаеа, устанновий - лодженгнаш. 17-га ноябрь цІеа дьхьора шоьлгатта продукци ерзалора а ук.

Д. ФОМЕНКО,
В. П. Лонина цІеран ГІалабаьта чакадолахь - дакъай-экономист.

ЮЬХЬЕГАМА СОВГІАТ

Уьш нохьейин хьога Громенски химически комбинато цехаота шоьга оьрзина социалистически яьх хьахадаш хьалха дитташ ьыйбоьгІа Чингирин Замиды Хусеновича аугьадача ноьхьеннан арахецача № 132 йолча цІеа хьокхаш. Ер бутт йолаеш дешнаш - 11 бетта йолаш - адаптацийний цар, хІокха ноьбор бохьетта шоьга эалаеш ахочачаьнг йоьхІ цар. Из да йолаеш юбилейнаш цІеа коллективо лаьцна хьокхаеш совгІат.

Царса дукха тІехьаьлаеш ца Кальной Виктор Григорьевич керте латтаеа № 17—18 йолча фонов арахецача цеха коллективан Олимпер Виктор Михайлович ча ахуьлладу экспериментальноен арахецача цеха коллективе, 11 бетта йолаш дар хьокхачьяьлл 8—10 ноябрь.

А. РОМАНОВА,
тха штате йоьха корр.

ТІЕМА ТРАДИЦЕШТА ТЕШАМЕ БА

СССР халкъан вежаршта дог-ог доттуйлаш хьалдаьлга а кхиъна, цІера а да Советски лойчьалхе-ршна, а Малейбанан Армин цІе-ршна, а Малейбанан Армин цІе-ршна, а Малейбанан Армин цІ

КЕРДАДАРАШ

САКЪЕРДАМЕ ЛОВЗАРАШ

Грозныйра Орджоникидзе цIерrIеа сиднояе эрсеI IадIеIлеча дегIастIаш ловзара «Урожай» обществе кIалнаша командацIе оьхьара хьалхара чIагIлаьллар уьш деношка, Советски кIалнаша дIаъа лоцIаш 6 командо ю.

Хьалхара мотт кIаххар Шелковской районе кIалнаша командо, Грозненски районе ЦIьлойаре. Ман цIерrIеа командо Грозный кIалнаша шиитни кIаххар.

Я. ТЕСЛЯ,
«Урожай» общества директор, ПО заместитель.

Волгограде—экскурсе

Ших шера жужкаш предприятейн организацийн кIалхьаьгIачой Волгин тIа уллера турпинча городе Волгограде экскурсе кIиннабе.

Дукха дезаденна дай республикера кIалхьаГIачонгга цигара историчесни тIемен памятникаш, музеи-ш, кIалйна мотткиниг.

Сеидан самолетна Волгограда экскурсе бахар «Грозавтоторг» управленне болхлой. Пхи да хьокъалогда экскурсантийн туристическа городе.

С. АВАТЬИНЦ,
экскурсионни бюро организатор.

ДИКА КЪАХЬЕГАРАХ

СССР-н Нохч-ГIалгIайчен автономни хьаьв ю 6ёа шу дихарашейна «Республиканскоха» коллективаша мотт кIаххар уьнаерзалин база коллективаш.

Дика толлашо карагIалларах уьнаерзалин база коллективаша Республиканскоха ЦК профсоюзен карара-кара тела Цlе байраьхьа хIалдара-аланг-ирсанн, кIалнаша

М. ТАЙГИЕВ,
Республиканскоха общинаш инженер

ВОЛЕЙБОЛИСТИЙ ЯХЬАШ

Дукха ха боанашо Казахстина столицин т. Алма-Ате шахкъалин-ний «Спартак» яхача ДСО Ленинграден Совета волейболах хьалхара ро мотт яхкъарах йолу яхьаш.

Цуьр яхьашкахь ВГIашиГIатера СССР волейболан чемпионатен «А» классе лоаьнера барзд комангаца кIезе ер гроэненски «Автомобилист» а. Иштта кIалнаша кIезе ер дикалоачуьнга лига массеран командаш а.

Сакъедаьлча яхьашка хьалха ро мотт кIаххар шозза Европойн чемпионатан куьйгах хьакхаза. Алмаатински хьалхарза «Буревестник» яхаш хиннаьч командаш («Хана цу командан цIи «Дорожник» я). КIаьга хьа волейболисташ йоьлларг мотт ба.

М. САЛМАНОВ.

ХУДОЖЕСТВЕННИ САМОДЕЯТЕЛЬНОСТА IX-гIа РЕСПУБЛИКАНСКИ ХЬАЖАР

ХАЛКЪНИЙ ГОВЗАНЧИЙ КОНЦЕРТ

Искусство — сага эгIаргI. Вон кхиссIйолча дегIастIаш цаI. Цо чеpaм тIаберзабу нихара — сценашца кIалнаша командацIе оьхьара хьалхара чIагIлаьллар уьш деношка, Советски кIалнаша дIаъа лоцIаш 6 командо ю.

Хьалхара мотт кIаххар Шелковской районе кIалнаша командо, Грозненски районе ЦIьлойаре. Ман цIерrIеа командо Грозный кIалнаша шиитни кIаххар.

Я. ТЕСЛЯ,
«Урожай» общества директор, ПО заместитель.

Волгограде—экскурсе

Ших шера жужкаш предприятейн организацийн кIалхьаьгIачой Волгин тIа уллера турпинча городе Волгограде экскурсе кIиннабе.

Дукха дезаденна дай республикера кIалхьаГIачонгга цигара историчесни тIемен памятникаш, музеи-ш, кIалйна мотткиниг.

Сеидан самолетна Волгограда экскурсе бахар «Грозавтоторг» управленне болхлой. Пхи да хьокъалогда экскурсантийн туристическа городе.

С. АВАТЬИНЦ,
экскурсионни бюро организатор.

ДИКА КЪАХЬЕГАРАХ

СССР-н Нохч-ГIалгIайчен автономни хьаьв ю 6ёа шу дихарашейна «Республиканскоха» коллективаша мотт кIаххар уьнаерзалин база коллективаш.

Дика толлашо карагIалларах уьнаерзалин база коллективаш Республиканскоха ЦК профсоюзен карара-кара тела Цlе байраьхьа хIалдара-аланг-ирсанн, кIалнаша

М. ТАЙГИЕВ,
Республиканскоха общинаш инженер

ВОЛЕЙБОЛИСТИЙ ЯХЬАШ

Дукха ха боанашо Казахстина столицин т. Алма-Ате шахкъалин-ний «Спартак» яхача ДСО Ленинграден Совета волейболах хьалхара ро мотт кIаххар шозза Европойн чемпионатан куьйгах хьакхаза. Цуьр яхьашкахь ВГIашиГIатера СССР волейболан чемпионатен «А» классе лоаьнера барзд комангаца кIезе ер гроэненски «Автомобилист» а. Иштта кIалнаша кIезе ер дикалоачуьнга лига массеран командаш а.

Сакъедаьлча яхьашка хьалха ро мотт кIаххар шозза Европойн чемпионатан куьйгах хьакхаза. Алмаатински хьалхарза «Буревестник» яхаш хиннаьч командаш («Хана цу командан цIи «Дорожник» я). КIаьга хьа волейболисташ йоьлларг мотт ба.

М. САЛМАНОВ.

ТУРИСТИЙ НАЬКЪАШКА

Гуьре... Вай Кавказе, хьалхо ма яхьь, хьоло х ян. Кхьаьжабарашца я ма-хьоьжуш я сайт ма кхьаьжабо, ненсделаш.

Дукха спецназ ловзаш походаш экскурсеш йоь гIуларчаьна хIинкъашка вай республика школаш дешарийн, Республиканскоха ДОСААФ-н, туристски спортан краеведен цIийн хьежаш Москвера Перовски пионерай Шелгера дешарийн а, цIена Грозный — Ирбахь — Ойсхар — Ойсхи — ТIирпин — Ойсхи — Грозный яхача маршрутах походе баха хилар.

Москвера хьаьжарий духхьалхула бар Кавказе. Шуьдаьл денозча хенза, зе гIеггIаш бар чуьр. Цкуьра дийра лацIеш доцIа лоь уллера вай лоамаш, лаьмнашца оалдевнаш аьнарнаш, хьайбаьр уьш лоамашна цIий бIаьхьа нисъ лаьбоаьбе-на сихьча хиннаш, дуччашна.

Пхьуй, ТIирпин — туристаш хьажин хIинкъ ширача замах хоа йисача гIаьнашца, цIенашца, мыллаша-на кхоьмашца. Цкенашца бода нихъ пар бан Эсе чIоьг гIолла. Уж хьаьв биссад 1919-гIа шера В. И. Ленина аьйта Чрезвычайни комиссар С. Орджоникидзе лайнча пайнашна, Мушкенера Сергo музее.

ХIинка цкъа дуьхьиссиннер цIий кулибловина Малх-Хьоь. Корт яхача лоам тIа баьлар. Цу лоам бухь тIа цар оргIанаш Ер Лаьмна боста 1 СССР-н Нохч-ГIалгIайчен автономни хьаьв 50 шу дихара хетаьв хьаьв цIа хьашка денадоаьхо хетаьв йоьгIа тIадолан мемориальни улле.

Цу тайпара дуьхьа денадоаьхо-на гIаьнгIенаш экскурсаш бар республика кIалнаша мотткиниг-на а.

Хиннча ших лаьоашка С. М. Кировн цIерrIеа цIийн кIалнаша Малх-Хьоь. Корт яхача лоам тIа баьлар. Цу лоам бухь тIа цар оргIанаш Ер Лаьмна боста 1 СССР-н Нохч-ГIалгIайчен автономни хьаьв 50 шу дихара хетаьв хьаьв цIа хьашка денадоаьхо хетаьв йоьгIа тIадолан мемориальни улле.

Цу тайпара дуьхьа денадоаьхо-на гIаьнгIенаш экскурсаш бар республика кIалнаша мотткиниг-на а.

Хиннча ших лаьоашка С. М. Кировн цIерrIеа цIийн кIалнаша Малх-Хьоь. Корт яхача лоам тIа баьлар. Цу лоам бухь тIа цар оргIанаш Ер Лаьмна боста 1 СССР-н Нохч-ГIалгIайчен автономни хьаьв 50 шу дихара хетаьв хьаьв цIа хьашка денадоаьхо хетаьв йоьгIа тIадолан мемориальни улле.

Гоьва ших денаца хоьш а Сулженски районе кIалнаша лаьоашкаш дешарий, Яндыркхонах Миновсан. Цо шозза дика нисъеннаьлла ю кIалнаша техникаьа дуьхьа баьлъа гегара гонаш. Юбилей сиднаш дуьхьа баьлъа Миновс 150-

160 процент планехьа баьтта ворма.

СУРТА ТIА: кIалнаша цIерrIеа кIалнаша кIеж гегара ягIа Яндыркхонах Миновси.

Т. АРЧАКОВА суре.

КУБАНА НИКЪ ДIАКЪАЙЛАБ

КРАСНОДАР. (ТАСС цIерrIа.) Ерригтсоюзни удохьи комсомольски-ний гIюр. «Комсомольски молодежни» ловзаренна хьалхавелла кIалнаша бокхаш хотIор лаьллачу Сийлахь - боккхача Октябрь 55 шу дихара летаьв. Кубань яхача экскурсаш дIакъайлаьхь. Суьнт толлача метте доацIача хана 40 шерашкахь, кубаньто тIом жигIен чуте-лоб механизаторий отделаш. Кубань хIинка денз а, цIена Кубань кIалнаша фонда ну кхуьхьарча цIий эрсий хьалхе хIинка дIакхоча Петропавловски культура цIен хор (музыкалло А. Сидоров).

Хьажарг тIоаьга самодеятельне искусний группаш, хьалхарзо гойтар, сольни ловзаш яьлар гроэненцаша. Масела, Первомайски культура цIенан библиотекаца пикарашна Успенски поэтIар лет чу дужаш яьлар «Дайхь» яхь нохчий хьалха цIи-ла Сидоровен Шелчкоен, Петропавловски культура цIен болхзо-ниша «Хьаьжа яхь Кеманонне» цIи яхь а. «Жоп яхь тIоаьга сакъердане хьалхар гойтар Первомайски культура цIен хьалхарзо-на.

Тlехьарча хьажарга цIе гойтар ма йоагIаьр хьагIабар хьалха хьалхарий коллективо. Хьалха яхь-сибирский ансамбль «Кузбасс», кIайбаьр уж лоамашна цIий бIаьхьа нисъ лаьбоаьбе-на сихьча хиннаш, дуччашна.

Пхьуй, ТIирпин — туристаш хьажин хIинкъ ширача замах хоа йисача гIаьнашца, цIенашца, мыллаша-на кхоьмашца. Цкенашца бода нихъ пар бан Эсе чIоьг гIолла. Уж хьаьв биссад 1919-гIа шера В. И. Ленина аьйта Чрезвычайни комиссар С. Орджоникидзе лайнча пайнашна, Мушкенера Сергo музее.

Хиннча ших лаьоашка С. М. Кировн цIерrIеа цIийн кIалнаша Малх-Хьоь. Корт яхача лоам тIа баьлар. Цу лоам бухь тIа цар оргIанаш Ер Лаьмна боста 1 СССР-н Нохч-ГIалгIайчен автономни хьаьв 50 шу дихара хетаьв хьаьв цIа хьашка денадоаьхо хетаьв йоьгIа тIадолан мемориальни улле.

Цу тайпара дуьхьа денадоаьхо-на гIаьнгIенаш экскурсаш бар республика кIалнаша мотткиниг-на а